

# LICENCIATURA EN GESTIÓN DEPORTIVA

MODALIDAD NO ESCOLARIZADA

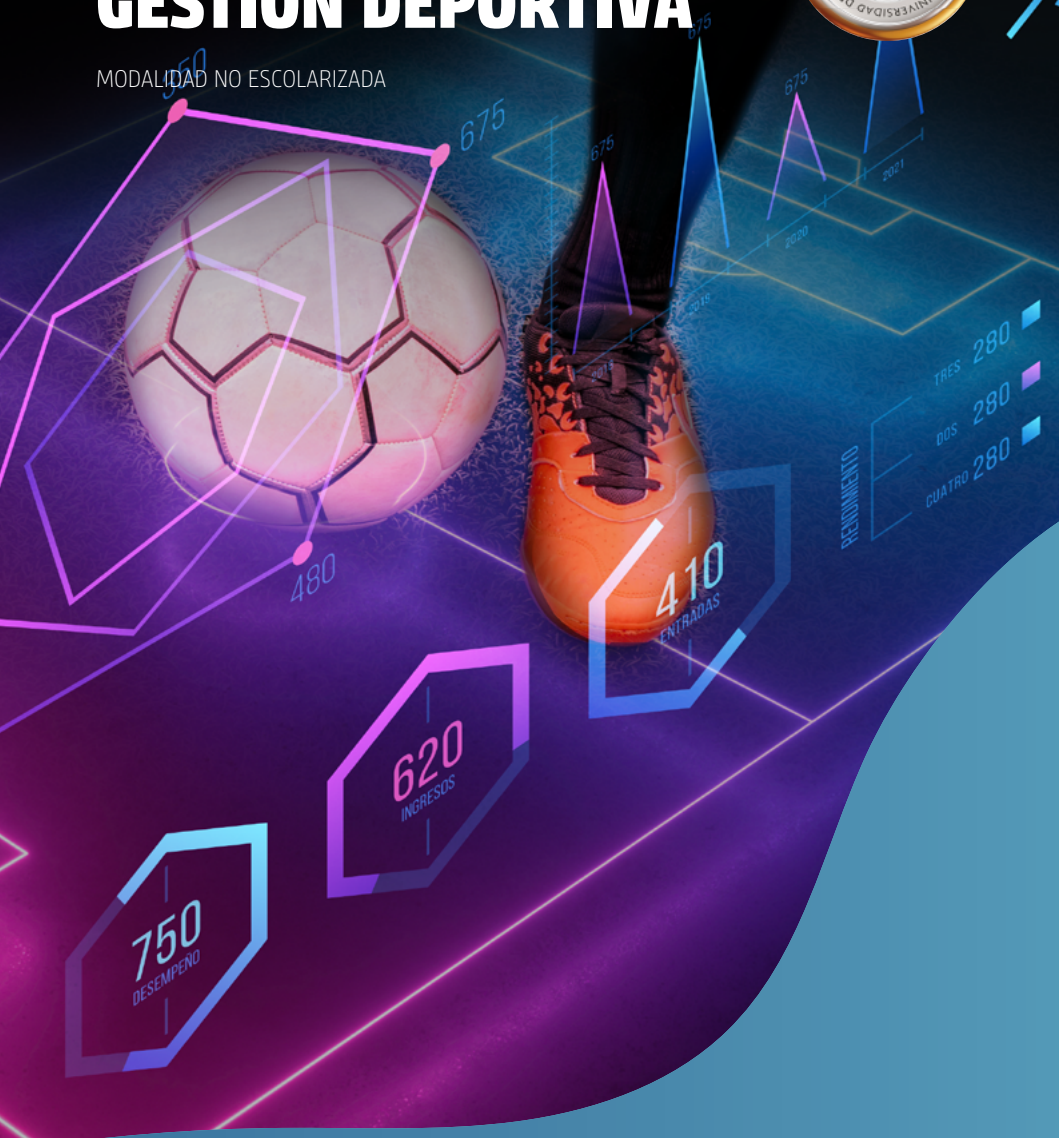

# ULA

# ¿CÓMO SE ESTUDIA EN ULA ONLINE?



## - Estudia 1 materia cada 4 semanas.

Desde el inicio de tu carrera abordarás los temas específicos del área de tu interés mientras complementas tu formación con materias para el desarrollo de habilidades clave en el mundo profesional.



## - Titulación doble programa.

Opción de cursar 2 programas vía materias optativas y de 7 a 16 meses adicionales.



## - Plataforma de última generación.

Organización intuitiva que facilita la navegación, con todo lo que necesitas para cumplir con tus metas educativas.

## NUEVO MODELO ULA

La Universidad Latinoamericana ha desarrollado un nuevo modelo que responde al contexto actual, al dotar al estudiante de la flexibilidad para adquirir competencias y habilidades acorde a sus intereses profesionales.

Este se integra por 3 áreas:

**PROFESIONAL:** Desarrolla las competencias específicas de tu carrera que te llevarán al éxito profesional.

**INTEGRAL:** Desarrollo de habilidades clave para todo profesional como: Análisis de datos, programación, matemáticas, comunicación e investigación.

**DISCIPLINAR:** Cursa materias con compañeros de disciplinas afines a tu área de estudio, lo que enriquecerá tu formación y contactos profesionales.

## PERFIL DE INGRESO:

El aspirante a ingresar a la Licenciatura en Gestión Deportiva deberá contar con los siguientes conocimientos:

- Desarrollar procesos lógicos.
- Resolver problemas con base en principios, leyes y conceptos.
- Emplear las nuevas tecnologías de la información y la comunicación.
- Ser capaz para evaluar fortalezas y debilidades de los equipos de trabajo.
- Desarrollar un pensamiento crítico y constructivo.
- Aplicar el razonamiento lógico.
- Manejar equipos de cómputo y electrónicos.
- Tener la capacidad para liderar grupos de trabajo.

## PERFIL DE EGRESO:

- Desarrollará las funciones correspondientes a la dirección y manejo de atletas y equipos deportivos en su desempeño disciplinar.
- Manejará los recursos humanos, materiales y económicos relacionados con el deporte.
- Realizará campañas publicitarias nacionales e internacionales que promocionen equipos y deportistas.
- Investigará y recolectará información sobre temas deportivos.
- Dirigirá instituciones y proyectos relacionados con el deporte.
- Detectará e identificará características y talentos en niños y adolescentes en el ámbito deportivo.
- Tomará decisiones relacionadas de las instituciones deportivas y el desarrollo del deportista.
- Aplicará estrategias para la concertación de tratos en los distintos escenarios y contextos deportivos.
- Desarrollará la capacidad de motivación que potencie el rendimiento atleta.

## PLAN DE ESTUDIOS

### Área Profesional:

- Gerencia y gestión deportiva
- Gestión de organizaciones e instalaciones deportivas
- Legislación deportiva nacional e internacional
- Administración, negociación y venta de proyectos deportivos
- Logística y organización de eventos deportivos
- Mercadotecnia deportiva
- Administración de equipos de alto rendimiento
- Detección de talentos deportivos
- Relaciones públicas en el deporte
- Representación y patrocinio deportivo
- Periodismo deportivo
- Proyecto final: gestión de planes deportivos
- Optativa III
- Optativa IV

### Área Integral:

- Análisis y redacción de textos
- Liderazgo y trabajo en equipo
- Historia global
- Ciudadanía y participación
- Fundamentos de estadística
- Programación
- Metodología de la investigación
- Innovación y creatividad
- Economía y sociedad
- Ética y responsabilidad social
- Optativa V

### Área Integral

### Área Disciplinar

### Área Profesional

### Área Disciplinar:

- Administración
- Entorno de la organización
- Mercadotecnia
- Contabilidad
- Planeación e integración del factor humano
- Derecho corporativo
- Economía aplicada a los negocios
- Planeación estratégica
- Inteligencia de negocios
- Optativa I
- Optativa II

Optativas: Estas materias se elegirán de un grupo de asignaturas que la ULA definirá al inicio de cada ciclo escolar de acuerdo a la realidad actual de la carrera.

## MAPA CURRICULAR

PRIMER CUATRIMESTRE	Administración	Análisis y redacción de textos	Entorno de la organización	Liderazgo y trabajo en equipo
SEGUNDO CUATRIMESTRE	Mercadotecnia	Historia global	Gerencia y gestión deportiva	Ciudadanía y participación
TERCER CUATRIMESTRE	Contabilidad	Fundamentos de estadística	Planeación e integración del factor humano	Optativa I
CUARTO CUATRIMESTRE	Derecho corporativo	Programación	Gestión de organizaciones e instalaciones deportivas	Optativa II
QUINTO CUATRIMESTRE	Economía aplicada a los negocios	Metodología de la investigación	Planeación estratégica	Optativa III
SEXTO CUATRIMESTRE	Legislación deportiva nacional e internacional	Innovación y creatividad	Administración, negociación y venta de proyectos deportivos	Optativa IV
SÉPTIMO CUATRIMESTRE	Logística y organización de eventos deportivos	Economía y sociedad	Mercadotecnia deportiva	Optativa V
OCTAVO CUATRIMESTRE	Administración de equipos de alto rendimiento	Ética y responsabilidad social	Detección de talentos deportivos	Inteligencia de negocios
NOVENO CUATRIMESTRE	Relaciones públicas en el deporte	Representación y patrocinio deportivo	Periodismo deportivo	Proyecto final: gestión de planes deportivos

MODALIDAD: No Escolarizada  
DURACIÓN: 3 años / 36 asignaturas  
ANTECEDENTES DE INGRESO:  
Bachillerato o Equivalente

## BENEFICIOS ADICIONALES:



Accede a experiencias internacionales como: clases espejo, webinars, intercambio de materias y twin projects con las mejores universidades alrededor del mundo.



Acceso a la biblioteca digital más completa, sin costo adicional y con miles de recursos de consulta.

ULA.EDU.MX  
55 8500 8351



# EXCELENCIA ACADÉMICA A TU ALCANCE

LICENCIATURA EN GESTIÓN DEPORTIVA

RVOE\*: 20210434 Fecha de Acuerdo 04/03/2021 | MODALIDAD NO ESCOLARIZADA | \*RECONOCIMIENTO CON VALIDEZ OFICIAL DE LA SEP